

# VERKAVELINGS - EN AFBAKENINGSPLAN

GEMEENTE : DESSEL

SECTIE : D NR. : 502/S

SCHAAL 1/500

Motivatie grenzen

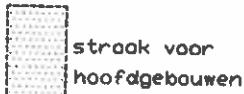

straak voor  
hoofdgebouwen

Legende :

- NBP : Nieuwe betonpaal
- BBP : Bestaande betonpaal
- NMG : Niet gematerialiseerde grens
- DWA : Draag weder afvoer
- RVA : Regenwater afvoer

Te zijn overgegaan tot de opmeting van het goed en met kennis ter zake te hebben bepaald :

- de grenzen 5-6 volgens de verdeling door de eigenaars.
- de grenzen 1-6-7 en 2-3-4 volgens de bestaande afsluiting
- de grenzen 7-8-9-10 en 1-2 zijn niet gematerialiseerd.
- de grenzen 1-2 volgens de bestaande rooilijn van de Pierakkerstraat
- de grenzen 1-2-3-4-10-7-1 volgens het opmetingsplan van landmeter Rob Goris dd. 26-04-1989.

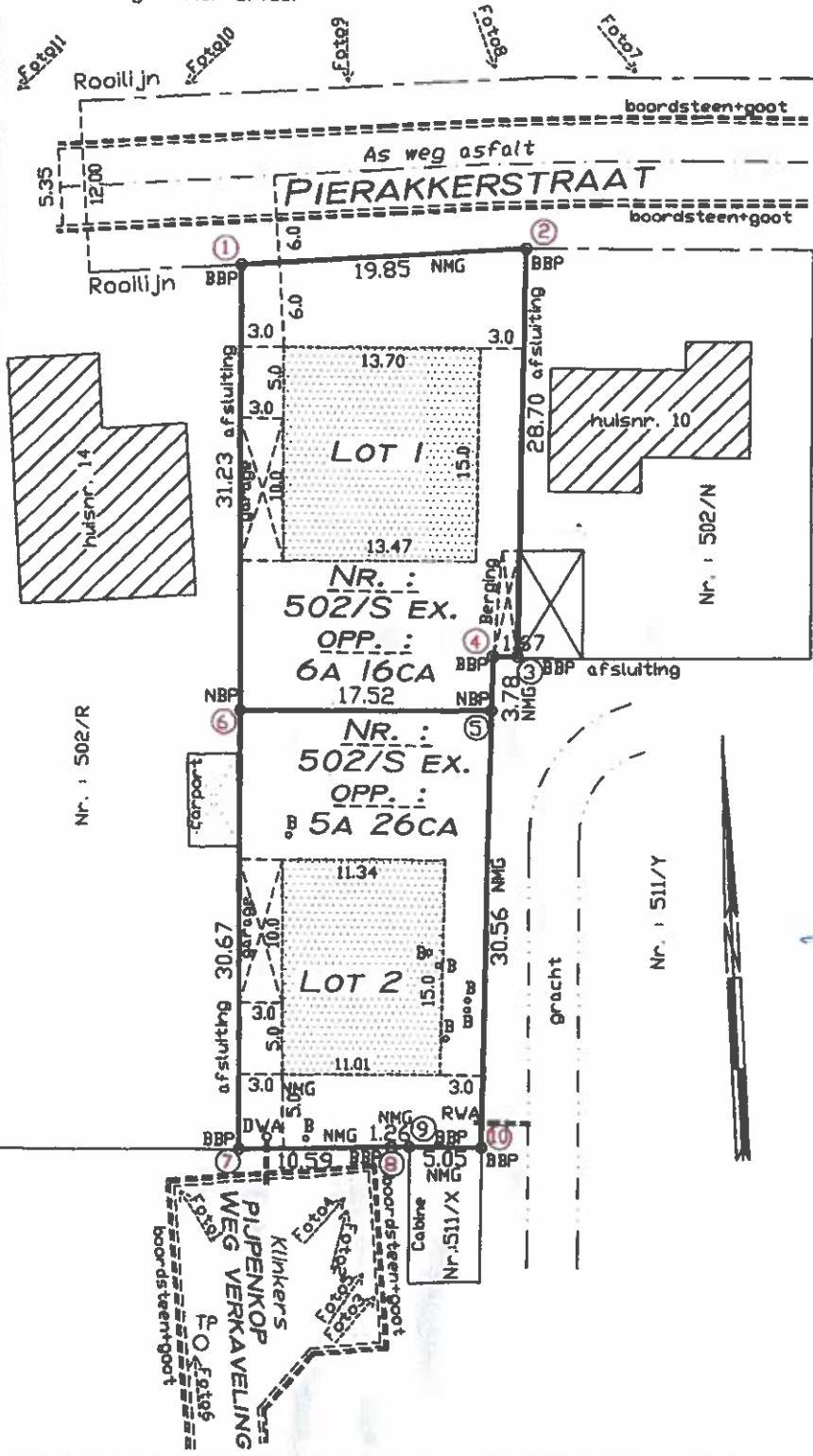

Nr. :	X- COORD.	Y-COORD.
①	204175.98	214602.24
②	204195.63	214605.07
③	204197.46	214576.43
④	204195.80	214576.30
⑤	204196.02	214572.52
⑥	204178.50	214571.10
⑦	204180.97	214540.53
⑧	204191.52	214541.55
⑨	204192.77	214541.68
⑩	204197.81	214542.01

GEMETEN EN OPGEMAAKT DOOR  
MEETKUNDIG SCHATTER VAN ONROERENDE  
GOEDEREN, LANDMETER  
SCHOETERS JOHAN  
SINT-JANSTRAAT 16 2400 MDL

dd. Mol, 13--09-2021  
LANDMETER - EXPERT  
JOHAN SCHOETERS  
LAN 040373  
ST - JANSTRAAT 16  
2400 MDL  
TEL : 014-315412  
schoeters.johan@gmail.com  
REF :D502Pierakkerstr10